（第二版）（明治一一年五月九日第三種郵便物認可）　昭和十七年十一月一日（日曜日）　臺灣日日新報　第一万五千三百三十三號　A　（一）

夕刊

臺灣日日新報

十一月十日

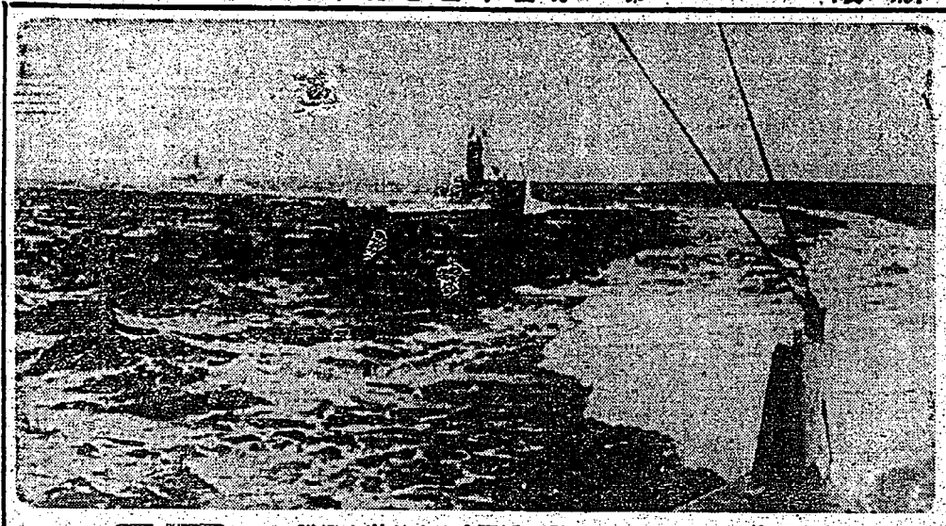

大東亞海面の波濤を蹴つて躍活に敵索てつ隊艦水潜が我るす

（海軍省提供）

支那方面艦隊司令長官 吉田海軍大將親補

海軍大異動

【東京發同盟】海軍省公表、（十日午後六時）本日左の通り發令せられたり

支那方面艦隊司令長官　海軍大將　吉田善吾

補支那方面艦隊司令長官　海軍大將　豐田副武

補軍事參議官　海軍中將　古賀峯一

補軍事參議官　海軍中將　高橋伊望

補呉鎮守府司令長官　海軍中將　平田昇

補舞鶴鎮守府司令長官　海軍中將　松永貞市

【東京發同盟】佐藤海相は、本年五十八歳、明治三十七年十一月兵學校卒業、昭和十五年十一月十五日大將に進級、その間第三艦隊參謀、水雷戰隊參謀、練習艦隊參謀、海軍省軍務局第一課長、舍利、臨時艦政本部第一部長、舍利、同部長兼第一課長、舍利、同部長兼第一課長、舍利、同部長兼第一課

皇國青年を錬成

青年體育大會、皇軍慰問大會等開催
二十二日青年記念日をトし

皇軍感謝國民青年大會

來る二十二日は二回目の青年記念日に當るので、臺北市に於ては之を記念する意味に於て二十二日午後一時より臺北市内各學校生徒を動員して臺北州廳前廣場に於て皇軍感謝國民青年大會を開催する筈であるが、當日は午前九時より臺北州廳前廣場に於て大東亞戰爭一周年記念日の式典を擧行し、午前十時より臺北州廳前廣場に於て國民運動の活潑化に關する講演會を開催し、午後一時より臺北州廳前廣場に於て皇軍感謝國民青年大會を開催することになつてゐるので、當日は午前九時より臺北州廳前廣場に參集し、午後一時までに解散することになつてゐる。

經濟警察講習會

【臺北電話】臺北稅務署に於ては十一日より十四日まで午前九時から同署講堂に於て管内各官署吏員を對象として經濟警察講習會を開催し、其の實施目的及び要領に關する講演を行ふことになつてゐる。

國民運動の活潑化へ
民間の宣傳廣告陣總動員

新竹州支部、支會幹部夫々決る

【新竹電話】新竹州國民運動支部では來る二十五日の大東亞戰爭一周年記念日を期して國民運動の活潑化を圖るため、民間の宣傳廣告陣總動員を實施することとなつたが、これが實施に關する打合會は十一日午後一時から州廳會議室に於て開催することになつてゐる。

臺北州國語演習會

十五日　島都公會堂に開催

臺北州では來る十五日午前十時から臺北市公會堂に於て國語演習會を開催することになつてゐるが、當日は午前中に國語解釋、國語練習、書取、讀方、綴方、作文、國語の實際運用、國語教授法、國語教育史、國語學概論、國語學史、音聲學、國語學特殊研究、國語教育特殊研究、國語教育實際研究、國語教育實際研究（八）、國語教育實際研究（九）、國語教育實際研究（十）、國語教育實際研究（十一）、國語教育實際研究（十二）、國語教育實際研究（十三）、國語教育實際研究（十四）、國語教育實際研究（十五）、國語教育實際研究（十六）、國語教育實際研究（十七）、國語教育實際研究（十八）、國語教育實際研究（十九）、國語教育實際研究（二十）、國語教育實際研究（二十一）、國語教育實際研究（二十二）、國語教育實際研究（二十三）、國語教育實際研究（二十四）、國語教育實際研究（二十五）、國語教育實際研究（二十六）、國語教育實際研究（二十七）、國語教育實際研究（二十八）、國語教育實際研究（二十九）、國語教育實際研究（三十）、國語教育實際研究（三十一）、國語教育實際研究（三十二）、國語教育實際研究（三十三）、國語教育實際研究（三十四）、國語教育實際研究（三十五）、國語教育實際研究（三十六）、國語教育實際研究（三十七）、國語教育實際研究（三十八）、國語教育實際研究（三十九）、國語教育實際研究（四十）、國語教育實際研究（四十一）、國語教育實際研究（四十二）、國語教育實際研究（四十三）、國語教育實際研究（四十四）、國語教育實際研究（四十五）、國語教育實際研究（四十六）、國語教育實際研究（四十七）、國語教育實際研究（四十八）、國語教育實際研究（四十九）、國語教育實際研究（五十）、國語教育實際研究（五十一）、國語教育實際研究（五十二）、國語教育實際研究（五十三）、國語教育實際研究（五十四）、國語教育實際研究（五十五）、國語教育實際研究（五十六）、國語教育實際研究（五十七）、國語教育實際研究（五十八）、國語教育實際研究（五十九）、國語教育實際研究（六十）、國語教育實際研究（六十一）、國語教育實際研究（六十二）、國語教育實際研究（六十三）、國語教育實際研究（六十四）、國語教育實際研究（六十五）、國語教育實際研究（六十六）、國語教育實際研究（六十七）、國語教育實際研究（六十八）、國語教育實際研究（六十九）、國語教育實際研究（七十）、國語教育實際研究（七十一）、國語教育實際研究（七十二）、國語教育實際研究（七十三）、國語教育實際研究（七十四）、國語教育實際研究（七十五）、國語教育實際研究（七十六）、國語教育實際研究（七十七）、國語教育實際研究（七十八）、國語教育實際研究（七十九）、國語教育實際研究（八十）、國語教育實際研究（八十一）、國語教育實際研究（八十二）、國語教育實際研究（八十三）、國語教育實際研究（八十四）、國語教育實際研究（八十五）、國語教育實際研究（八十六）、國語教育實際研究（八十七）、國語教育實際研究（八十八）、國語教育實際研究（八十九）、國語教育實際研究（九十）、國語教育實際研究（九十一）、國語教育實際研究（九十二）、國語教育實際研究（九十三）、國語教育實際研究（九十四）、國語教育實際研究（九十五）、國語教育實際研究（九十六）、國語教育實際研究（九十七）、國語教育實際研究（九十八）、國語教育實際研究（九十九）、國語教育實際研究（百）

久し振りに内地より到着した赫々たる海の大戰果發表の掲載の新聞を甲板上で取圍みその日の勇戰を語り合ふ海の勇士（寫眞特電）

實戰即應の學徒演習
新竹州 大東亞戰一周年記念日卜し

【新竹電話】新竹州では來る十二月八日の大東亞戰一周年記念日卜して、戰鬪精神の昂揚を圖るため、州下中等學校以上の學徒を中心とする實戰即應の演習を行ふことになつたが、これは單に學校に於ける教練の延長ではなく、實際の戰場を想定して、學徒の實戰即應の訓練を行ふことを目的とするもので、演習は十二月八日を中心として、十二月八日まで實施される。

若櫻・最後の訓練に精勵
石川訓練所長訓練所生の近況語る

【新竹電話】あこがれの入營を前に近ごろ稀に見ひらかれた國語講習所第一回生徒の若櫻・最後の訓練は、いよいよ今年度の後期訓練に入り、又茶花第二回生徒の前期訓練と共に、去る十一月十日から開始されたが、これに關し石川訓練所長は次の如く語つた。

「今回の訓練は、入營を控えて、最後の訓練であるから、特に嚴格に實施することとし、從來の訓練日數を二十日間延長して三十日間とし、又訓練時間も從來の一日八時間を十時間に延長して、訓練の徹底を期することとした。訓練の内容は、從來の訓練に加へて、特に精神訓練に重點を置き、皇國臣民としての信念を確立し、軍人精神の涵養に努めるとともに、體力の練成にも力を注ぎ、特に銃劍道、相撲、柔道、野外行軍等に重點を置いて訓練を實施することとしてゐる。

醫務技術者を養成
南方衞生に全幅の協力
曾田府衞生課長歸任談

醫務官の現地派遣部隊の他の要務を果たし三十日より歸任、香港を經由中の曾田府衞生課長は十日夜臺北十日地の派遣狀況及今後の方針につき左の如く語つた

廣東では

に於ては來たるべき南方に於ける醫務技術者の養成に關する打合會を開催することになつてゐるが、これは

臺灣日日新報　昭和十七年十一月一日（水曜日）　第一万五千三百三十三號　A　（一）
（第二種郵便物認可）（明治一年五月九日第三種郵便物認可）

臺灣日日新報

本日夕刊共六頁

議會へ提出の法律案
件名を閣議で決定す
戰爭關係のみに限定

【臺北發同盟】大東亞會議下に於ける第八十一回帝國議會は來る十二月二十四日召集せられる筈、今回の議會は戰爭關係の法律案を中心として僅かに數件を提出するに過ぎないと傳へられてゐたが、愈々十一月一日の閣議に於いて決定を見たものは次の如き僅か十七件に過ぎない

決定法律案五十七件

一、銀行法中改正法律案
一、金融統制法中改正法律案
一、國債ニ關スル法律中改正法律案
一、貯蓄銀行法中改正法律案
一、無盡業法中改正法律案
一、商業登記法中改正法律案
一、商業帳簿法中改正法律案
一、會社ノ合併ニ關スル法律中改正法律案
一、株式會社ノ資本ノ增加ニ關スル法律中改正法律案
一、株式會社ノ利益及利息ノ配當ニ關スル法律中改正法律案
一、株式會社ノ社債ニ關スル法律中改正法律案
一、株式會社ノ檢査ニ關スル法律中改正法律案
一、株式會社ノ淸算ニ關スル法律中改正法律案
一、株式會社ノ整理ニ關スル法律中改正法律案
一、株式會社ノ解散ニ關スル法律中改正法律案
一、株式會社ノ合併ニ關スル法律中改正法律案
一、株式會社ノ資本ノ增加ニ關スル法律中改正法律案
一、株式會社ノ利益及利息ノ配當ニ關スル法律中改正法律案
一、株式會社ノ社債ニ關スル法律中改正法律案
一、株式會社ノ檢査ニ關スル法律中改正法律案
一、株式會社ノ淸算ニ關スル法律中改正法律案
一、株式會社ノ整理ニ關スル法律中改正法律案
一、株式會社ノ解散ニ關スル法律中改正法律案
一、株式會社ノ合併ニ關スル法律中改正法律案
一、臨時資金調整法中改正法律案
一、會社ニ關スル法律中改正法律案
一、會社ノ合併ニ關スル法律中改正法律案
一、會社ノ資本ノ增加ニ關スル法律中改正法律案
一、會社ノ利益及利息ノ配當ニ關スル法律中改正法律案
一、會社ノ社債ニ關スル法律中改正法律案
一、會社ノ檢査ニ關スル法律中改正法律案
一、會社ノ淸算ニ關スル法律中改正法律案
一、會社ノ整理ニ關スル法律中改正法律案
一、會社ノ解散ニ關スル法律中改正法律案
一、會社ノ合併ニ關スル法律中改正法律案
一、臨時資金調整法中改正法律案
一、鑛業法中改正法律案
一、鑛業權ノ登錄稅ニ關スル法律中改正法律案
一、鑛業權ノ移轉ニ關スル法律中改正法律案
一、鑛業權ノ設定ニ關スル法律中改正法律案
一、鑛業權ノ變更ニ關スル法律中改正法律案
一、鑛業權ノ消滅ニ關スル法律中改正法律案
一、鑛業權ノ登錄

國民運動の基本要綱決定す
本島も之に應じ運動展開せよ

一

来る二月八日の、大東亜戦争一周年記念日をまえにしてはなる大東亜戦争の完遂に邁進するの一大国民運動の基本要綱は、いよいよ決定段階に入つた模様であるが、来る二十日の閣議に於て決定、来る二十三日の閣議に於て決定、来る二十三日の閣議に於て決定、来る二十三

癩救濟に御下賜金

本年も有難き御沙汰拜す

皇太后陛下

【宮内省發表】皇太后陛下には本日恒例の癩救濟に關する御下賜金として金一萬圓を内務大臣に御渡しになつた

日本に憧れるビルマの父バーモ博士

第五ビルマの父バーモ博士その新しい使命から第二の故郷日本に飛び、東京帝國大學醫學部の一員として日本に殉じてゐる、バーモ博士の歩みは、ビルマ獨立運動史そのものであるが、博士自身二六・六四八・六八の手紙で、この運動の發端は日本の學生時代にあつたと述懐してゐる、バーモ博士の學生時代の恩師ジョセフ・ヒストリー（日本の紹介）先生とこれに關聯してもう、デリモン先生或はヒストリー先生からビルマ獨立の夢を聞かされたことがあるが、（上）ジョセフ・ヒストリーに關するバーモ博士（中）臨床醫のバーモ博士（下）

木炭配給機構整備

高雄州下の準備を進む

【高雄電話】燃料局では近く木炭配給機構整備を實施するので、之に關聯し高雄州下では從來木炭の配給に當つて來た組合を解散し、新たに木炭販賣業者を以て組織する木炭販賣組合を設置し、之等組合を通じ木炭の配給を行ふ事となつた、尚ほ之に關聯し木炭の公定價格も改正される筈で、目下州當局に於ては之等一連の木炭配給機構整備に關する準備を進めてゐる

警察部長の溫情

"山の警官"を續る美談

【新竹電話】新竹州警察部の警察官として勤務すること二十年の間殆んど全部を山地……蕃の主人公たる新竹州北埔警察官吏駐在所に勤務し、蕃人の信望を一身に集めてゐた警察官吏高砂族出身の巡査部長が、今回勇退することとなつたが、之れを聞いた蕃人達は、別れを惜しんで、同巡査部長の官舍に集り、名殘りの酒宴を開いたが、其の席上蕃人達は、同巡査部長の勇退を惜しみ、同巡査部長の蕃人に對する溫情ある取扱ひに對し感謝の意を表し、同巡査部長の前途を祝福すると共に